

Programm

11.9.2022
10-16 Uhr

Tag der Offenen

Tür



STIFTUNG HAMBURG MARITIM



MUSIK

Rund um den Anleger am Bremer Kai erklingt Musik.

> Band Madrugada

11 Trommler:innen,
Percussionmusik und
brasilianische Rhythmen

> Swing Orchester Stelle

15 Musiker:innen, eine
Big Band spielt Abba bis
Glenn Miller

12-15.30 UHR

ANLEGER BREMER KAI
PONTON 4



SCHUPPEN 52

Gerresheim öffnet ein Tor und gibt den Blick frei in das Innere der ehemaligen »Sortiertische des Hafens«.

10-17 UHR OPEN TOR



BUNGEE-KRAN

Von der Plattform des 50 Meter hohen **KOCKS PORTALDREH-KRANS** kann die Aussicht genossen werden. Das Team von **VERTICAL SPORTS EVENTS** empfängt Sie am Fuß des Krans. Der Zutritt ist kostenlos.

10-16 UHR OPEN KRAN

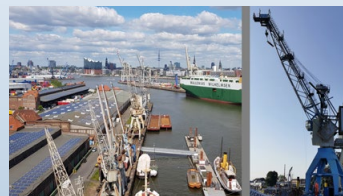

Die **NORDPULS**-Bar vor der **MS BLEICHEN** lädt bei kühlen Drinks ein zum Verweilen.

11-16 UHR CHILLEN

KOPFGEBÄUDE 51B

ZWEISEKUNDENSTILLE – das Tonstudio in der 51 B öffnet seine Türen. Der Zutritt ist kostenlos.

11-16 UHR OPEN
TONSTUDIO



Tag der Offenen Tür

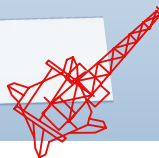

STIFTUNG HAMBURG MARITIM

VERANSTALTERIN

Stiftung Hamburg Maritim Australiastraße ·
Kopfgebäude 52 A 20457 Hamburg · vertreten
durch den Vorstand der SHM ·

Dr. Claus Liesner (Vorsitzender) ·

Dr. Stefan Behn · Markus Söhl

(geschäftsführend)

stiftung-hamburg-maritim.de

© SHM 2022

Die Veranstaltung findet im Rahmen
des Hamburger Denkmaltags 2022 statt.
denkmalstiftung.de/denkmaltag

Dank an all jene, die durch ihr ehrenamtliches Engagement
den »Tag der Offenen Tür« möglich gemacht haben.

Stückgutfrachter BLEICHEN – **Freunde des Stückgutfrachters MS BLEICHEN e. V.** ·
Lotsenschoner No.5 ELBE – **Freunde des Lotsenschoners No.5 ELBE e. V.** ·
Elbfischer-Ewer CATARINA / Elbfischkutter GRETA – **Hanseatischer Segel Club e. V.** ·
Schlepper FAIRPLAY VIII – **Freunde des Schleppers FAIRPLAY VIII e. V.** ·
Fährmotorschiff LÜHE – **Freunde des MS LÜHE e. V.** · Besanewer JOHANNA –
Freunde des Besanewers JOHANNA e. V. · Hochseekutter LANDRATH KÜSTER –
Freunde des Hochseekutters LANDRATH KÜSTER e. V. · Hafenbarkasse META –
Freundeskreis Maritimes Erbe Hamburg e. V. · Dampfschiff SCHAARHÖRN – **Freunde**
des Dampfschiffs SCHAARHÖRN e. V. · Gaffelschoner UNDINE – **Freunde des**
Frachtschoners UNDINE e. V. · Inspektionsfahrzeug SÜDERELBE – **Traditionelle**
Berufsschiffahrt Elbe e. V. · 12-Meter-Rennyacht HETI – **Freunde der Segelyacht**
HETI e. V. · HISTORISCHE HAFENBAHN – **Freunde der historischen Hafenbahn e. V.** ·
Besonderer Dank gilt unseren ehrenamtlichen Hafenmeistern.
Weitere Infos zu den Vereinen: stiftung-hamburg-maritim.de

FÜHRUNGEN

Gelände und Schuppen

Das denkmalgeschützte Ensemble der Kaizunge mit 50er-Schuppen, Hafengebäude und Kaianlagen ist einzigartig im Hamburger Hafen und spiegelt den Hafenumschlag um 1910 wider, als Hamburg zu den modernsten Häfen der Welt gehörte.

Entdecken Sie zusammen mit Markus Söhl, Mitglied des Vorstands, und Lutz Förster, Architekt der SHM, »die Kathedralen der Arbeit«.

12 / 14 / 15 FÜHRUNGEN
UHR ÜBERS GELÄNDE
DAUER **ca. 1½ Std.**
TREFF- **SHM-**
PUNKT **INFO-Stand**

SPAZIERGANG AM KAI ENTLANG ZUR PEKING

Lars Spieckermann zum Projekt der Restaurierung

🕒 auf Nachfrage

TREFF- **SHM-**
PUNKT **INFO-Stand**

i **SHM-Infostand**
Infomaterial zu den Projekten der Stiftung Hamburg Maritim u.v.m.

🍴 **Foodtrucks**
Es gibt türkische Küche, BBQ, Burger, Vegetarisches/Veganes

☕ **Schiffsbistros**
Heiße/kalte Snacks, Kaffee, Softdrinks

OPEN SHIP

Die Betreibervereine der historischen Schiffsflotte der SHM stellen sich vor.

MS BLEICHEN

GANZTÄG. **Open Ship**
AB 11.00 FÜHRUNGEN
Maschine / Deck

NO.5 ELBE

LIEGE- Anleger Ponton 1
PLATZ innen
INFOSTAND
**Freunde des Lotsens-
schoners No.5
ELBE e.V.**

GANZ- DOKUMENTATION
TÄGIG **Historie
des Lotsen-
schoners**

II / 12 / KURZVORTRÄGE
13 / 14 **Historie,
Verein,
traditionelles
Segeln,
Technik + Refit**
UHR

12.30 / **Knoten-
zertifikat**
13.30 / (insbesondere
14.30 für Kinder)
UHR

FAIRPLAY VIII

LIEGE- Anleger Ponton 1
PLATZ außen
GANZ- **Open Ship mit
TÄGIG Führungen**



Gastlieger

DAMPFEIS- BRECHER ELBE

LIEGE- Anleger Ponton 3
PLATZ innen
GANZTÄG. **Open Ship**

GRETA

LIEGE- Anleger Ponton 4
PLATZ innen

GANZTÄG. **Open Ship**
13.00 **Wurfleinen-
Weit-/Zielwurf**

HETI

LIEGE- Anleger Ponton 4
PLATZ innen

GANZTÄG. **Open Ship &
Führungen**
barfuß übers
neue Holzdeck

SCHAARHÖRN

LIEGE- Anleger Ponton 3
PLATZ außen

GANZTÄG. **Open Ship**

LÜHE

LIEGE- Anleger Ponton 3
PLATZ außen

GANZTÄG. **Open Ship**

META

LIEGE- Anleger Ponton 2
PLATZ innen

GANZTÄG. **Open Ship**

LANDRATH KÜSTER

LIEGE- Anleger Ponton 4
PLATZ außen

GANZTÄG. **Open Ship**

JOHANNA

LIEGE- Anleger Ponton 4
PLATZ außen

Ausfahrten & Open Ship

HISTOR. HAFENBAHN

10-16 UHR **Open Waggon**

10 / 13 / 15 **Rangieren/
Umschlagen
mit Handkran
von 1869**
UHR

11-15 **Draisine-
fahrten am
Bremer Kai**
UHR (je nach Wetterlage)

**OHNE
BUCHUNG
kostenlos**

**AUSFAHRTEN
Kurzfahrten
durch den Hansahafen**

JOHANNA

ABFAHRT Ponton 2, außen*

11 / 12 / 13 / **Rundfahrt
14 / 15 UHR Hansahafen**

META

ABFAHRT Ponton 2, außen*

ZWISCHEN- **Rundfahrt
DURCH Hansahafen**

LÜHE

ABFAHRT Ponton 2, außen*

15 UHR **Schnupper-
fahrt**

* SIEHE AUCH AUSHÄNGE
AUF DEM PONTON

